Provincia di Brescia

Piano di Emergenza Intercomunale di Protezione Civile della Comunità Montana di Valle Trompia

(ai sensi della D.G.R. VIII/4732 del 16 maggio 2007 e s.m.i.)

Aggiornamento marzo 2013

ANALISI DEL TESSUTO URBANIZZATO

Centri abitati, edifici e strutture di rilevanza strategica, aree di emergenza, insediamenti produttivi

Comune di Bovezzo -

CARTA n. 2a

Scala 1:5.000

UNIVERSITÀ CATTOLICA del Sacro Cuore

Ecometrics srl
Spin-off dell'Università Cattolica di Brescia

Dott. Geol. Egidio De Maron
Dott. Geol. Francesco Pozza

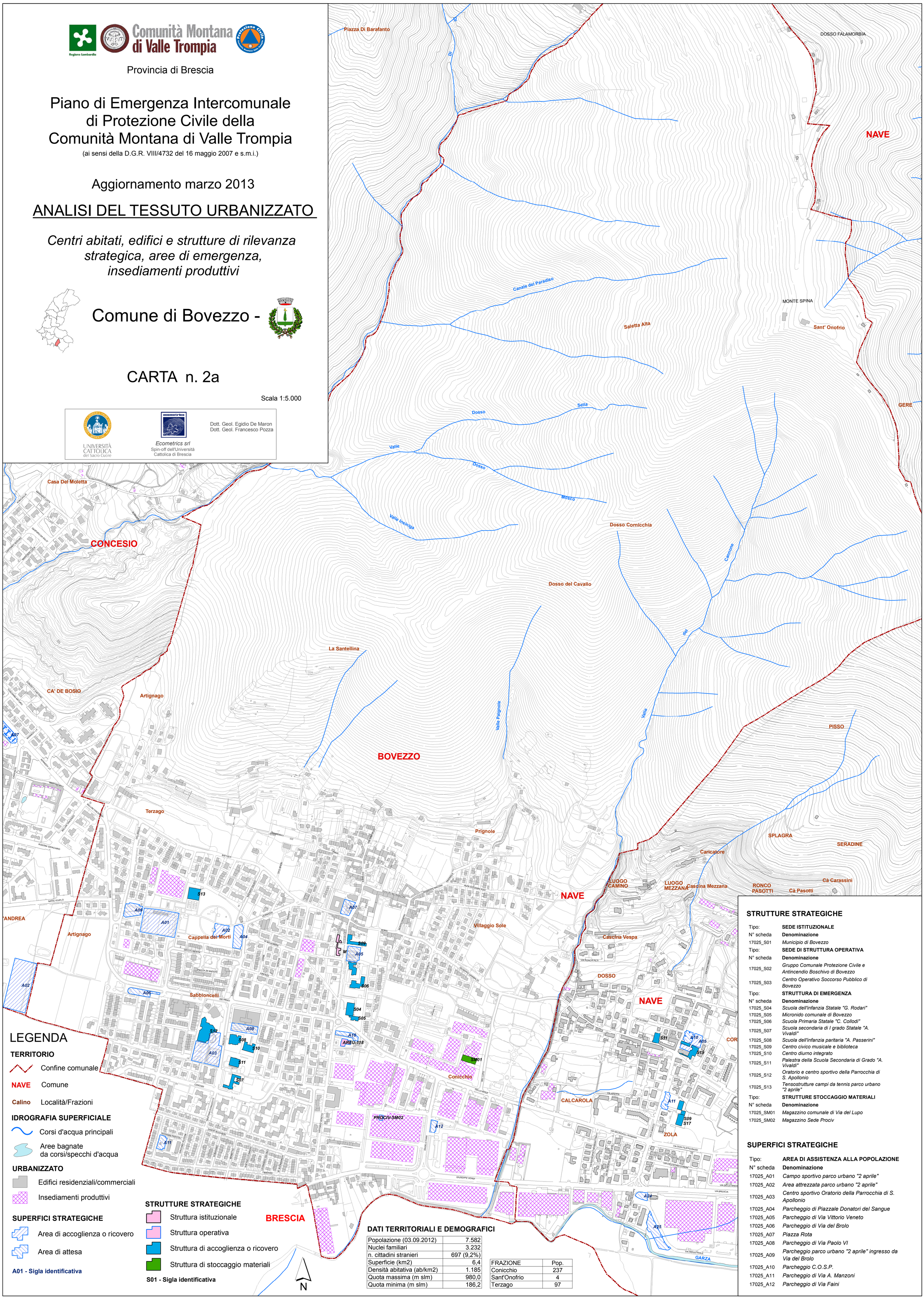

LEGENDA

TERRITORIO

- Confine comunale
- NAVE — Comune
- Calino — Località/Frazioni

IDROGRAFIA SUPERFICIALE

- Corsi d'acqua principali
- Aree bagnate da corsi/specchi d'acqua

URBANIZZATO

- Edifici residenziali/commerciali
- Insediamenti produttivi

SUPERFICI STRATEGICHE

- Area di accoglienza o ricovero
- Area di attesa

A01 - Sigla identificativa

STRUTTURE STRATEGICHE

- Struttura istituzionale
- Struttura operativa
- Struttura di accoglienza o ricovero
- Struttura di stoccaggio materiali

S01 - Sigla identificativa

DATI TERRITORIALI E DEMOGRAFICI

Popolazione (03.09.2012)	7.582
Nuclei familiari	3.232
n. cittadini stranieri	697 (9,2%)
Superficie (km2)	6,4
Densità abitativa (ab/km2)	1.185
Quota massima (m slm)	980,0
Quota minima (m slm)	186,2

FRAZIONE	Pop.
Conicchio	237
Sant'Onofrio	4
Terzago	97

STRUTTURE STRATEGICHE

Tipo:	**SEDE ISTITUZIONALE**
N° scheda	**Denominazione**
17025_S01	*Municipio di Bovezzo*
Tipo:	**SEDE DI STRUTTURA OPERATIVA**
N° scheda	**Denominazione**
17025_S02	*Gruppo Comunale Protezione Civile e Antincendio Boschivo di Bovezzo*
17025_S03	*Centro Operativo Soccorso Pubblico di Bovezzo*
Tipo:	**STRUTTURA DI EMERGENZA**
N° scheda	**Denominazione**
17025_S04	*Scuola dell'infanzia Statale "G. Rodari"*
17025_S05	*Micronido comunale di Bovezzo*
17025_S06	*Scuola Primaria Statale "C. Collodi"*
17025_S07	*Scuola secondaria di I grado Statale "A. Vivaldi"*
17025_S08	*Scuola dell'infanzia paritaria "A. Passerini"*
17025_S09	*Centro civico musicale e biblioteca*
17025_S10	*Centro diurno integrato*
17025_S11	*Palestra della Scuola Secondaria di Grado "A. Vivaldi"*
17025_S12	*Oratorio e centro sportivo della Parrocchia di S. Apollonio*
17025_S13	*Tensostrutture campi da tennis parco urbano "2 aprile"*
Tipo:	**STRUTTURE STOCCAGGIO MATERIALI**
N° scheda	**Denominazione**
17025_SM01	*Magazzino comunale di Via del Lupo*
17025_SM02	*Magazzino Sede Prociv*

SUPERFICI STRATEGICHE

Tipo:	**AREA DI ASSISTENZA ALLA POPOLAZIONE**
N° scheda	**Denominazione**
17025_A01	*Campo sportivo parco urbano "2 aprile"*
17025_A02	*Area attrezzata parco urbano "2 aprile"*
17025_A03	*Centro sportivo Oratorio della Parrocchia di S. Apollonio*
17025_A04	*Parcheggio di Piazzale Donatori del Sangue*
17025_A05	*Parcheggio di Via Vittorio Veneto*
17025_A06	*Parcheggio di Via del Brolo*
17025_A07	*Piazza Rota*
17025_A08	*Parcheggio di Via Paolo VI*
17025_A09	*Parcheggio parco urbano "2 aprile" ingresso da Via del Brolo*
17025_A10	*Parcheggio C.O.S.P.*
17025_A11	*Parcheggio di Via A. Manzoni*
17025_A12	*Parcheggio di Via Faini*